

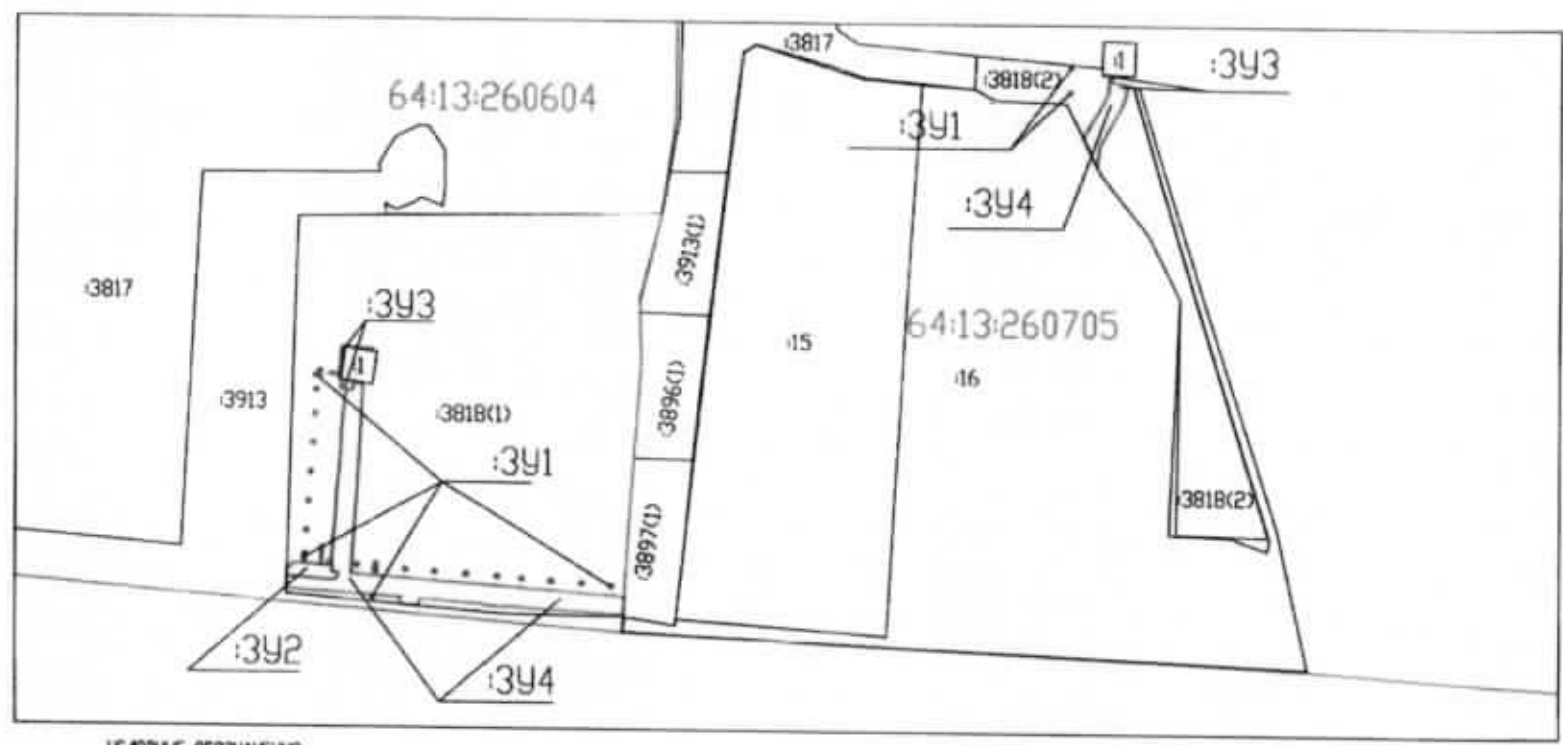



Схема расположения земельного участка или земельных участков на кадастровом плане территории  
 Кадастровый номер 64:13:000000:3818:3У1, 64:13:000000:3818:3У2, 64:13:000000:3818:3У3, 64:13:000000:3818:3У4

Площадь земельного участка под изъятие составляет: 3У1-172 кв.м.; 3У2-2212 кв.м.; 3У3-1001 кв.м.; 3У4-37245 кв.м.



УСЛОВНЫЕ ОБОЗНАЧЕНИЯ

-  - граница земельного участка под изъятие
-  - кадастровый номер земельного участка
-  - граница земельного участка стоящего на ГКУ
-  - граница кадастровых кварталов

| Должность   | Фамилия      | Подпись | Дата |
|-------------|--------------|---------|------|
| Директор    | Ланских Е.М. |         |      |
| Исполнитель | Кашнер В.А.  |         |      |

Приложение 1  
 к приказу от 11.05.17 № 185

## Сведения об образуемых земельных участках

### I. Сведения о характерных точках границ образуемых земельных участков

Обозначение земельного участка 64:13:000000:3818: ЗУ1

Площадь земельного участка 172 кв.м

| Обозначение<br>характерных точек<br>границ | Координаты, м |            | Система координат WGS-84 |                |
|--------------------------------------------|---------------|------------|--------------------------|----------------|
|                                            | X             | Y          | СШ                       | ВД             |
| 1                                          | 2             | 3          | 4                        | 5              |
| :ЗУ1(1)                                    |               |            |                          |                |
| н1                                         | 493007.80     | 3228773.54 | 51°29'42.375"            | 48°1'22.506"   |
| н2                                         | 493007.38     | 3228779.48 | 51°29'42.364"            | 48°1'22.814"   |
| н3                                         | 493005.18     | 3228779.32 | 51°29'42.293"            | 48°1'22.807"   |
| н4                                         | 493005.61     | 3228773.37 | 51°29'42.304"            | 48°1'22.498"   |
| н1                                         | 493007.80     | 3228773.54 | 51°29'42.375"            | 48°1'22.506"   |
| :ЗУ1(2)                                    |               |            |                          |                |
| н5                                         | 493004.67     | 3228788.96 | 51°29'42.281"            | 48°1'23.307"   |
| н6                                         | 493005.06     | 3228783.56 | 51°29'42.291"            | 48°1'23.027"   |
| н7                                         | 493007.26     | 3228783.72 | 51°29'42.362"            | 48°1'23.034"   |
| н8                                         | 493006.85     | 3228789.28 | 51°29'42.352"            | 48°1'23.322"   |
| н5                                         | 493004.67     | 3228788.96 | 51°29'42.281"            | 48°1'23.307"   |
| :ЗУ1(3)                                    |               |            |                          |                |
| н9                                         | 492935.78     | 3228740.80 | 51°29'40.030"            | 48°1'20.861"   |
| н10                                        | 492935.62     | 3228743.07 | 51°29'40.026"            | 48°1'20.979"   |
| н11                                        | 492933.44     | 3228742.91 | 51°29'39.955"            | 48°1'20.972"   |
| н12                                        | 492933.60     | 3228740.64 | 51° 29' 39.959"          | 48° 1' 20.854" |
| н9                                         | 492935.78     | 3228740.80 | 51° 29' 40.030"          | 48° 1' 20.861" |
| :ЗУ1(4)                                    |               |            |                          |                |
| н13                                        | 492979.73     | 3228743.95 | 51° 29' 41.454"          | 48° 1' 20.992" |
| н14                                        | 492979.57     | 3228746.23 | 51° 29' 41.4494"         | 48° 1' 21.111" |
| н15                                        | 492977.39     | 3228746.07 | 51° 29' 41.379"          | 48° 1' 21.104" |
| н16                                        | 492977.55     | 3228743.80 | 51° 29' 41.383"          | 48° 1' 20.986" |
| н13                                        | 492979.73     | 3228743.95 | 51° 29' 41.454"          | 48° 1' 20.992" |
| :ЗУ1(5)                                    |               |            |                          |                |
| н17                                        | 493004.63     | 3228749.56 | 51° 29' 42.262"          | 48° 1' 21.265" |
| н18                                        | 493007.31     | 3228747.02 | 51° 29' 42.347"          | 48° 1' 21.131" |
| н19                                        | 493004.77     | 3228744.35 | 51° 29' 42.264"          | 48° 1' 20.995" |
| н20                                        | 493006.22     | 3228742.97 | 51° 29' 42.310"          | 48° 1' 20.922" |
| н21                                        | 493012.69     | 3228749.77 | 51° 29' 42.523"          | 48° 1' 21.270" |

### Сведения об образуемых земельных участках

#### I. Сведения о характерных точках границ образуемых земельных участков

Обозначение земельного участка 64:13:000000:3818: ЗУ1

Площадь земельного участка 172 кв.м

| Обозначение<br>характерных точек<br>границ | Координаты, м |            | Система координат WGS-84 |                |
|--------------------------------------------|---------------|------------|--------------------------|----------------|
|                                            | X             | Y          | СШ                       | ВД             |
| 1                                          | 2             | 3          | 4                        | 5              |
| н22                                        | 493011.23     | 3228751.15 | 51° 29' 42.476"          | 48° 1' 21.343" |
| н23                                        | 493008.69     | 3228748.47 | 51° 29' 42.393"          | 48° 1' 21.205" |
| н24                                        | 493006.02     | 3228751.01 | 51° 29' 42.307"          | 48° 1' 21.339" |
| н17                                        | 493004.63     | 3228749.56 | 51° 29' 42.262"          | 48° 1' 21.265" |
| :ЗУ1(6)                                    |               |            |                          |                |
| н25                                        | 492829.57     | 3228732.93 | 51° 29' 36.591"          | 48° 1' 20.530" |
| н26                                        | 492829.41     | 3228735.20 | 51° 29' 36.586"          | 48° 1' 20.648" |
| н27                                        | 492827.23     | 3228735.04 | 51° 29' 36.516"          | 48° 1' 20.642" |
| н28                                        | 492827.39     | 3228732.77 | 51° 29' 36.520"          | 48° 1' 20.524" |
| н25                                        | 492829.57     | 3228732.93 | 51° 29' 36.591"          | 48° 1' 20.530" |
| :ЗУ1(7)                                    |               |            |                          |                |
| н29                                        | 492883.73     | 3228737.15 | 51° 29' 38.345"          | 48° 1' 20.71"  |
| н30                                        | 492883.57     | 3228739.42 | 51° 29' 38.341"          | 48° 1' 20.828" |
| н31                                        | 492881.39     | 3228739.27 | 51° 29' 38.270"          | 48° 1' 20.821" |
| н32                                        | 492881.55     | 3228736.99 | 51° 29' 38.274"          | 48° 1' 20.703" |
| н29                                        | 492883.73     | 3228737.15 | 51° 29' 38.345"          | 48° 1' 20.71"  |
| :ЗУ1(8)                                    |               |            |                          |                |
| н33                                        | 492775.93     | 3228729.46 | 51° 29' 34.854"          | 48° 1' 20.39"  |
| н34                                        | 492775.77     | 3228731.73 | 51° 29' 34.85"           | 48° 1' 20.507" |
| н35                                        | 492773.59     | 3228731.58 | 51° 29' 34.779"          | 48° 1' 20.501" |
| н36                                        | 492773.75     | 3228729.30 | 51° 29' 34.783"          | 48° 1' 20.383" |
| н33                                        | 492775.93     | 3228729.46 | 51° 29' 34.854"          | 48° 1' 20.39"  |
| :ЗУ1(9)                                    |               |            |                          |                |
| н37                                        | 492722.30     | 3228725.03 | 51° 29' 33.117"          | 48° 1' 20.199" |
| н38                                        | 492722.14     | 3228727.31 | 51° 29' 33.112"          | 48° 1' 20.318" |
| н39                                        | 492719.96     | 3228727.15 | 51° 29' 33.042"          | 48° 1' 20.311" |
| н40                                        | 492720.13     | 3228724.88 | 51° 29' 33.046"          | 48° 1' 20.193" |
| н37                                        | 492722.30     | 3228725.03 | 51° 29' 33.117"          | 48° 1' 20.199" |
| :ЗУ1(10)                                   |               |            |                          |                |
| н41                                        | 492665.50     | 3228721.53 | 51° 29' 31.277"          | 48° 1' 20.059" |

**Сведения об образуемых земельных участках**

**I. Сведения о характерных точках границ образуемых земельных участков**

Обозначение земельного участка 64:13:000000:3818: ЗУ1

Площадь земельного участка 172 кв.м

| Обозначение<br>характерных точек<br>границ | Координаты, м |            | Система координат WGS-84 |                |
|--------------------------------------------|---------------|------------|--------------------------|----------------|
|                                            | X             | Y          | СШ                       | ВД             |
| 1                                          | 2             | 3          | 4                        | 5              |
| н42                                        | 492671.44     | 3228721.96 | 51° 29' 31.47"           | 48° 1' 20.077" |
| н43                                        | 492671.28     | 3228724.16 | 51° 29' 31.467"          | 48° 1' 20.191" |
| н44                                        | 492665.33     | 3228723.72 | 51° 29' 31.273"          | 48° 1' 20.173" |
| н41                                        | 492665.50     | 3228721.53 | 51° 29' 31.277"          | 48° 1' 20.059" |
| :ЗУ1(11)                                   |               |            |                          |                |
| н45                                        | 492662.20     | 3228769.42 | 51° 29' 31.192"          | 48° 1' 22.543" |
| н46                                        | 492662.38     | 3228767.14 | 51° 29' 31.197"          | 48° 1' 22.425" |
| н47                                        | 492664.55     | 3228767.31 | 51° 29' 31.267"          | 48° 1' 22.432" |
| н48                                        | 492664.38     | 3228769.59 | 51° 29' 31.263"          | 48° 1' 22.551" |
| н45                                        | 492662.20     | 3228769.42 | 51° 29' 31.192"          | 48° 1' 22.543" |
| :ЗУ1(12)                                   |               |            |                          |                |
| н49                                        | 492659.01     | 3228813.42 | 51° 29' 31.109"          | 48° 1' 24.826" |
| н50                                        | 492659.18     | 3228811.15 | 51° 29' 31.114"          | 48° 1' 24.708" |
| н51                                        | 492661.36     | 3228811.31 | 51° 29' 31.184"          | 48° 1' 24.715" |
| н52                                        | 492661.19     | 3228813.59 | 51° 29' 31.18"           | 48° 1' 24.833" |
| н49                                        | 492659.01     | 3228813.42 | 51° 29' 31.109"          | 48° 1' 24.826" |
| :ЗУ1(13)                                   |               |            |                          |                |
| н53                                        | 492603.63     | 3228848.85 | 51° 29' 29.334"          | 48° 1' 26.702" |
| н54                                        | 492603.47     | 3228851.12 | 51° 29' 29.329"          | 48° 1' 26.820" |
| н55                                        | 492601.29     | 3228850.97 | 51° 29' 29.259"          | 48° 1' 26.814" |
| н56                                        | 492601.45     | 3228848.69 | 51° 29' 29.263"          | 48° 1' 26.696" |
| н53                                        | 492603.63     | 3228848.85 | 51° 29' 29.334"          | 48° 1' 26.702" |
| :ЗУ1(14)                                   |               |            |                          |                |
| н57                                        | 492658.26     | 3228855.13 | 51° 29' 31.104"          | 48° 1' 26.988" |
| н58                                        | 492652.31     | 3228854.74 | 51° 29' 30.911"          | 48° 1' 26.972" |
| н59                                        | 492652.47     | 3228852.54 | 51° 29' 30.915"          | 48° 1' 26.858" |
| н60                                        | 492658.42     | 3228852.94 | 51° 29' 31.108"          | 48° 1' 26.875" |
| н57                                        | 492658.26     | 3228855.13 | 51° 29' 31.104"          | 48° 1' 26.988" |
| :ЗУ1(15)                                   |               |            |                          |                |
| н61                                        | 492652.12     | 3228909.37 | 51° 29' 30.93"           | 48° 1' 29.804" |

## Сведения об образуемых земельных участках

### 1. Сведения о характерных точках границ образуемых земельных участков

Обозначение земельного участка 64:13:000000:3818: ЗУ1

Площадь земельного участка 172 кв.м

| Обозначение<br>характерных точек<br>границ | Координаты, м |            | Система координат WGS-84 |                |
|--------------------------------------------|---------------|------------|--------------------------|----------------|
|                                            | X             | Y          | СШ                       | ВД             |
| 1                                          | 2             | 3          | 4                        | 5              |
| н62                                        | 492652.29     | 3228907.10 | 51° 29' 30.934"          | 48° 1' 29.686" |
| н63                                        | 492654.47     | 3228907.27 | 51° 29' 31.005"          | 48° 1' 29.693" |
| н64                                        | 492654.30     | 3228909.54 | 51° 29' 31.000"          | 48° 1' 29.811" |
| н61                                        | 492652.12     | 3228909.37 | 51° 29' 30.93"           | 48° 1' 29.804" |
| :ЗУ1(16)                                   |               |            |                          |                |
| н65                                        | 492648.11     | 3228964.09 | 51° 29' 30.825"          | 48° 1' 32.643" |
| н66                                        | 492648.28     | 3228961.81 | 51° 29' 30.829"          | 48° 1' 32.524" |
| н67                                        | 492650.46     | 3228961.98 | 51° 29' 30.9"            | 48° 1' 32.531" |
| н68                                        | 492650.28     | 3228964.25 | 51° 29' 30.895"          | 48° 1' 32.649" |
| н65                                        | 492648.11     | 3228964.09 | 51° 29' 30.825"          | 48° 1' 32.643" |
| :ЗУ1(17)                                   |               |            |                          |                |
| н69                                        | 492644.09     | 3229020.33 | 51° 29' 30.720"          | 48° 1' 35.560" |
| н70                                        | 492644.26     | 3229018.06 | 51° 29' 30.725"          | 48° 1' 35.442" |
| н71                                        | 492646.44     | 3229018.23 | 51° 29' 30.795"          | 48° 1' 35.45"  |
| н72                                        | 492646.27     | 3229020.50 | 51° 29' 30.791"          | 48° 1' 35.567" |
| н69                                        | 492644.09     | 3229020.33 | 51° 29' 30.720"          | 48° 1' 35.560" |
| :ЗУ1(18)                                   |               |            |                          |                |
| н73                                        | 492640.22     | 3229075.34 | 51° 29' 30.62"           | 48° 1' 38.414" |
| н74                                        | 492640.40     | 3229073.07 | 51° 29' 30.625"          | 48° 1' 38.296" |
| н75                                        | 492642.57     | 3229073.24 | 51° 29' 30.695"          | 48° 1' 38.303" |
| н76                                        | 492642.40     | 3229075.51 | 51° 29' 30.690"          | 48° 1' 38.421" |
| н73                                        | 492640.22     | 3229075.34 | 51° 29' 30.62"           | 48° 1' 38.414" |
| :ЗУ1(19)                                   |               |            |                          |                |
| н77                                        | 492636.98     | 3229120.06 | 51° 29' 30.535"          | 48° 1' 40.734" |
| н78                                        | 492637.16     | 3229117.78 | 51° 29' 30.540"          | 48° 1' 40.616" |
| н79                                        | 492639.34     | 3229117.95 | 51° 29' 30.611"          | 48° 1' 40.623" |
| н80                                        | 492639.16     | 3229120.22 | 51° 29' 30.606"          | 48° 1' 40.741" |
| н77                                        | 492636.98     | 3229120.06 | 51° 29' 30.535"          | 48° 1' 40.734" |
| :ЗУ1(20)                                   |               |            |                          |                |
| н81                                        | 492632.93     | 3229174.47 | 51° 29' 30.429"          | 48° 1' 43.557" |

### Сведения об образуемых земельных участках

#### I. Сведения о характерных точках границ образуемых земельных участков

Обозначение земельного участка 64:13:000000:3818: ЗУ1

Площадь земельного участка 172 кв.м

| Обозначение<br>характерных точек<br>границ | Координаты, м |            | Система координат WGS-84 |                |
|--------------------------------------------|---------------|------------|--------------------------|----------------|
|                                            | X             | Y          | СШ                       | ВД             |
| 1                                          | 2             | 3          | 4                        | 5              |
| н82                                        | 492633.11     | 3229172.20 | 51° 29' 30.434"          | 48° 1' 43.439" |
| н83                                        | 492635.29     | 3229172.37 | 51° 29' 30.504"          | 48° 1' 43.446" |
| н84                                        | 492635.11     | 3229174.64 | 51° 29' 30.499"          | 48° 1' 43.564" |
| н81                                        | 492632.93     | 3229174.47 | 51° 29' 30.429"          | 48° 1' 43.557" |
| :ЗУ1(21)                                   |               |            |                          |                |
| н85                                        | 492629.01     | 3229229.96 | 51° 29' 30.327"          | 48° 1' 46.435" |
| н86                                        | 492629.18     | 3229227.69 | 51° 29' 30.331"          | 48° 1' 46.317" |
| н87                                        | 492631.36     | 3229227.85 | 51° 29' 30.402"          | 48° 1' 46.324" |
| н88                                        | 492631.19     | 3229230.13 | 51° 29' 30.398"          | 48° 1' 46.442" |
| н85                                        | 492629.01     | 3229229.96 | 51° 29' 30.327"          | 48° 1' 46.435" |
| :ЗУ1(22)                                   |               |            |                          |                |
| н89                                        | 492625.03     | 3229284.44 | 51° 29' 30.223"          | 48° 1' 49.262" |
| н90                                        | 492625.20     | 3229282.16 | 51° 29' 30.227"          | 48° 1' 49.143" |
| н91                                        | 492627.38     | 3229282.33 | 51° 29' 30.298"          | 48° 1' 49.150" |
| н92                                        | 492627.21     | 3229284.61 | 51° 29' 30.293"          | 48° 1' 49.269" |
| н89                                        | 492625.03     | 3229284.44 | 51° 29' 30.223"          | 48° 1' 49.262" |
| :ЗУ1(23)                                   |               |            |                          |                |
| н93                                        | 493529.91     | 3230109.74 | 51° 29' 59.868"          | 48° 2' 31.387" |
| н94                                        | 493529.97     | 3230107.46 | 51° 29' 59.868"          | 48° 2' 31.269" |
| н95                                        | 493532.15     | 3230107.52 | 51° 29' 59.939"          | 48° 2' 31.271" |
| н96                                        | 493532.09     | 3230109.80 | 51° 29' 59.938"          | 48° 2' 31.389" |
| н93                                        | 493529.91     | 3230109.74 | 51° 29' 59.868"          | 48° 2' 31.387" |
| :ЗУ1(24)                                   |               |            |                          |                |
| н97                                        | 493580.18     | 3230110.63 | 51° 30' 1.494"           | 48° 2' 31.398" |
| н98                                        | 493580.24     | 3230108.35 | 51° 30' 1.495"           | 48° 2' 31.279" |
| н99                                        | 493582.43     | 3230108.41 | 51° 30' 1.566"           | 48° 2' 31.281" |
| н100                                       | 493582.37     | 3230110.69 | 51° 30' 1.565"           | 48° 2' 31.399" |
| н97                                        | 493580.18     | 3230110.63 | 51° 30' 1.494"           | 48° 2' 31.398" |

### Сведения об образуемых земельных участках

#### 1. Сведения о характерных точках границ образуемых земельных участков

Обозначение земельного участка 64:13:000000:3818: 3У2

Площадь земельного участка 2212кв.м

| Обозначение<br>характерных точек<br>границ | Координаты, м |            | Система координат WGS-84 |              |
|--------------------------------------------|---------------|------------|--------------------------|--------------|
|                                            | X             | Y          | СШ,<br>° ' "             | ВД,<br>° ' " |
| 1                                          | 2             | 3          | 4                        | 5            |
| н1                                         | 492662.54     | 3228703.90 | 51 29 31.174             | 48   19.148  |
| н2                                         | 492658.74     | 3228752.14 | 51 29 31.072             | 48   21.650  |
| н3                                         | 492695.39     | 3228754.77 | 51 29 32.259             | 48   21.760  |
| н4                                         | 492695.28     | 3228756.76 | 51 29 32.257             | 48   21.863  |
| н5                                         | 492658.58     | 3228754.14 | 51 29 31.068             | 48   21.754  |
| н6                                         | 492657.09     | 3228773.07 | 51 29 31.029             | 48   22.736  |
| н7                                         | 492657.01     | 3228774.07 | 51 29 31.027             | 48   22.788  |
| н8                                         | 492646.38     | 3228773.48 | 51 29 30.682             | 48   22.765  |
| н9                                         | 492644.70     | 3228786.13 | 51 29 30.634             | 48   23.422  |
| н10                                        | 492640.60     | 3228785.25 | 51 29 30.501             | 48   23.38   |
| н11                                        | 492637.06     | 3228783.09 | 51 29 30.385             | 48   23.270  |
| н12                                        | 492634.43     | 3228780.13 | 51 29 30.299             | 48   23.119  |
| н13                                        | 492632.62     | 3228776.35 | 51 29 30.239             | 48   22.924  |
| н14                                        | 492632.17     | 3228772.19 | 51 29 30.222             | 48   22.709  |
| н15                                        | 492638.05     | 3228690.47 | 51 29 30.375             | 48   18.469  |
| н16                                        | 492653.81     | 3228690.92 | 51 29 30.885             | 48   18.481  |
| н17                                        | 492653.51     | 3228695.03 | 51 29 30.877             | 48   18.694  |
| н1                                         | 492662.54     | 3228703.90 | 51 29 31.174             | 48   19.148  |



## Сведения об образуемых земельных участках

### 1. Сведения о характерных точках границ образуемых земельных участков

Обозначение земельного участка: 64:13:000000:3818: ЗУ3

Площадь земельного участка 1001 кв.м

| Обозначение<br>характерных точек<br>границ | Координаты, м |            | Система координат WGS 84 |              |
|--------------------------------------------|---------------|------------|--------------------------|--------------|
|                                            | X             | Y          | СШ,<br>о ' "             | ВД,<br>о ' " |
| 1                                          | 2             | 3          | 4                        | 5            |
| :ЗУ 3(1)                                   |               |            |                          |              |
| н1                                         | 493565.98     | 3230165.88 | 51 30 1.059              | 48 2 34.272  |
| н2                                         | 493565.46     | 3230185.07 | 51 30 1.051              | 48 2 35.267  |
| н3                                         | 493557.01     | 3230185.82 | 51 30 0.777              | 48 2 35.208  |
| н4                                         | 493557.14     | 3230178.43 | 51 30 0.779              | 48 2 34.928  |
| н5                                         | 493564.63     | 3230178.59 | 51 30 1.021              | 48 2 34.931  |
| н6                                         | 493564.95     | 3230165.85 | 51 30 1.026              | 48 2 34.271  |
| н1                                         | 493565.98     | 3230165.88 | 51 30 1.06               | 48 2 34.272  |
| :ЗУ 3(2)                                   |               |            |                          |              |
| н7                                         | 493548.83     | 3230198.68 | 51 30 0.519              | 48 2 35.984  |
| н8                                         | 493545.68     | 3230220.02 | 51 30 0.427              | 48 2 37.092  |
| н9                                         | 493544.21     | 3230219.98 | 51 30 0.379              | 48 2 37.091  |
| н10                                        | 493543.94     | 3230210.70 | 51 30 0.366              | 48 2 36.611  |
| н11                                        | 493543.59     | 3230198.54 | 51 30 0.35               | 48 2 35.981  |
| н7                                         | 493548.83     | 3230198.68 | 51 30 0.519              | 48 2 35.984  |
| :ЗУ 3(3)                                   |               |            |                          |              |
| н12                                        | 492997.59     | 3228790.11 | 51 29 42.052             | 48 1 23.372  |
| н13                                        | 492991.77     | 3228829.42 | 51 29 41.882             | 48 1 25.413  |
| н14                                        | 492989.20     | 3228829.23 | 51 29 41.799             | 48 1 25.405  |
| н15                                        | 492990.51     | 3228811.09 | 51 29 41.833             | 48 1 24.464  |
| н16                                        | 492977.49     | 3228810.18 | 51 29 41.412             | 48 1 24.427  |
| н17                                        | 492978.88     | 3228799.14 | 51 29 41.451             | 48 1 23.853  |
| н18                                        | 492980.18     | 3228788.91 | 51 29 41.489             | 48 1 23.322  |
| н12                                        | 492997.59     | 3228790.11 | 51 29 42.052             | 48 1 23.372  |
| :ЗУ 3(4)                                   |               |            |                          |              |
| н19                                        | 493058.69     | 3228790.19 | 51 29 44.029             | 48 1 23.332  |
| н20                                        | 493054.46     | 3228849.01 | 51 29 43.919             | 48 1 26.383  |
| н21                                        | 493049.58     | 3228848.66 | 51 29 43.761             | 48 1 26.369  |
| н22                                        | 493057.26     | 3228796.72 | 51 29 43.986             | 48 1 23.671  |
| н23                                        | 493006.85     | 3228789.28 | 51 29 42.352             | 48 1 23.322  |



| Сведения об образуемых земельных участках                             |           |            |               |              |
|-----------------------------------------------------------------------|-----------|------------|---------------|--------------|
| 1. Сведения о характерных точках границ образуемых земельных участков |           |            |               |              |
| Обозначение земельного участка: 64:13:000000:3818: 3У3                |           |            |               |              |
| Площадь земельного участка 1001кв.м                                   |           |            |               |              |
| Обозначение<br>характерных точек<br>границ                            | X         | Y          | Координаты, м |              |
|                                                                       |           |            | СШ,<br>° ' "  | ВЛ,<br>° ' " |
| 1                                                                     | 2         | 3          | 4             | 5            |
| н24                                                                   | 493007,26 | 3228783,72 | 51 29 42,362  | 48 1 23,034  |
| н25                                                                   | 493005,06 | 3228783,56 | 51 29 42,291  | 48 1 23,027  |
| н26                                                                   | 493004,67 | 3228788,96 | 51 29 42,281  | 48 1 23,307  |
| н27                                                                   | 492999,68 | 3228788,22 | 51 29 42,119  | 48 1 23,272  |
| н28                                                                   | 493000,08 | 3228782,82 | 51 29 42,13   | 48 1 22,992  |
| н29                                                                   | 493010,23 | 3228783,55 | 51 29 42,458  | 48 1 23,023  |
| н30                                                                   | 493010,01 | 3228786,68 | 51 29 42,453  | 48 1 23,185  |
| н19                                                                   | 493058,69 | 3228790,19 | 51 29 44,029  | 48 1 23,332  |

| Сведения об образующих земельных участках                                |           |               |                          |             |
|--------------------------------------------------------------------------|-----------|---------------|--------------------------|-------------|
| 1. Сведения о характеристиках точек границ образующих земельных участков |           |               |                          |             |
| Обозначение земельного участка: 64:13:000000:3818:3У4                    |           |               |                          |             |
| Площадь земельного участка 37245 кв.м                                    |           |               |                          |             |
| Обозначение характеристик точек границ                                   |           | Координаты, м | Система координат WGS 84 |             |
| 1                                                                        | 2         | 3             | 4                        | 5           |
| Обозначение характеристик точек границ                                   | X         | Y             | СН, ° ' "                | ВЛ, ° ' "   |
| Н1                                                                       | 493557,14 | 3230178,42    | 51 30 0,779              | 48 2 34,928 |
| Н2                                                                       | 493557,01 | 3230183,82    | 51 30 0,777              | 48 2 35,208 |
| Н3                                                                       | 493551,16 | 3230182,95    | 51 30 0,588              | 48 2 35,167 |
| Н4                                                                       | 493548,83 | 3230198,68    | 51 30 0,519              | 48 2 35,984 |
| Н5                                                                       | 493543,59 | 3230198,54    | 51 30 0,35               | 48 2 35,980 |
| Н6                                                                       | 493543,94 | 3230210,70    | 51 30 0,366              | 48 2 36,611 |
| Н7                                                                       | 493535,59 | 3230210,33    | 51 30 0,096              | 48 2 36,597 |
| Н8                                                                       | 493521,44 | 3230207,56    | 51 29 59,637             | 48 2 36,464 |
| Н9                                                                       | 493512,43 | 3230204,24    | 51 29 59,344             | 48 2 36,298 |
| Н10                                                                      | 493507,96 | 3230202,11    | 51 29 59,199             | 48 2 36,191 |
| Н11                                                                      | 493442,77 | 3230164,96    | 51 29 57,073             | 48 2 34,312 |
| Н12                                                                      | 493434,43 | 3230161,49    | 51 29 56,802             | 48 2 34,138 |
| Н13                                                                      | 493427,66 | 3230160,07    | 51 29 56,582             | 48 2 34,069 |
| Н14                                                                      | 493398,09 | 3230157,84    | 51 29 55,624             | 48 2 33,975 |
| Н15                                                                      | 493450,49 | 3230132,10    | 51 29 57,308             | 48 2 32,603 |
| Н16                                                                      | 493454,13 | 3230133,53    | 51 29 57,426             | 48 2 32,675 |
| Н17                                                                      | 493465,60 | 3230139,85    | 51 29 57,800             | 48 2 32,994 |
| Н18                                                                      | 493521,50 | 3230171,92    | 51 29 59,623             | 48 2 34,616 |
| Н19                                                                      | 493531,30 | 3230176,06    | 51 29 59,942             | 48 2 34,824 |
| Н20                                                                      | 493538,63 | 3230177,49    | 51 30 0,18               | 48 2 34,893 |
| Н1                                                                       | 493557,14 | 3230178,42    | 51 30 0,779              | 48 2 34,923 |
| :3У4 (2)                                                                 |           |               |                          |             |
| Н21                                                                      | 492638,05 | 3228690,47    | 51 29 30,375             | 48 1 18,469 |
| Н22                                                                      | 492632,17 | 3228772,19    | 51 29 30,222             | 48 1 22,709 |
| Н23                                                                      | 492632,62 | 3228776,35    | 51 29 30,239             | 48 1 22,924 |
| Н24                                                                      | 492634,43 | 3228780,13    | 51 29 30,299             | 48 1 23,119 |
| Н25                                                                      | 492637,06 | 3228783,09    | 51 29 30,385             | 48 1 23,270 |
| Н26                                                                      | 492640,60 | 3228785,25    | 51 29 30,501             | 48 1 23,379 |
| Н27                                                                      | 492644,70 | 3228786,13    | 51 29 30,634             | 48 1 23,422 |

## Сведения об образуемых земельных участках

### 1. Сведения о характерных точках границ образуемых земельных участков

Обозначение земельного участка: 64:13:000000:3818:3У4

Площадь земельного участка 37245 кв.м

| Обозначение<br>характерных точек<br>границ | Координаты, м |            | Система координат WGS 84 |              |
|--------------------------------------------|---------------|------------|--------------------------|--------------|
|                                            | X             | Y          | СШ,<br>о ' "             | ВД,<br>о ' " |
| 1                                          | 2             | 3          | 4                        | 5            |
| н28                                        | 492646.38     | 3228773.48 | 51 29 30.682             | 48   22.765  |
| н29                                        | 492657.01     | 3228774.07 | 51 29 31.027             | 48   22.788  |
| н30                                        | 492657.09     | 3228773.07 | 51 29 31.029             | 48   22.736  |
| н31                                        | 492697.35     | 3228775.36 | 51 29 32.332             | 48   22.826  |
| н32                                        | 492727.22     | 3228778.20 | 51 29 33.3               | 48   22.951  |
| н33                                        | 492767.12     | 3228780.86 | 51 29 34.592             | 48   23.060  |
| н34                                        | 492787.11     | 3228781.75 | 51 29 35.239             | 48   23.092  |
| н35                                        | 492826.94     | 3228785.97 | 51 29 36.53              | 48   23.281  |
| н36                                        | 492866.82     | 3228789.04 | 51 29 37.821             | 48   23.411  |
| н37                                        | 492876.73     | 3228790.11 | 51 29 38.142             | 48   23.46   |
| н38                                        | 492896.75     | 3228790.33 | 51 29 38.790             | 48   23.457  |
| н39                                        | 492916.75     | 3228791.54 | 51 29 39.438             | 48   23.505  |
| н40                                        | 492936.69     | 3228793.50 | 51 29 40.084             | 48   23.592  |
| н41                                        | 492956.60     | 3228795.89 | 51 29 40.73              | 48   23.701  |
| н42                                        | 492978.88     | 3228799.14 | 51 29 41.451             | 48   23.853  |
| н43                                        | 492977.49     | 3228810.18 | 51 29 41.411             | 48   24.427  |
| н44                                        | 492990.51     | 3228811.09 | 51 29 41.833             | 48   24.464  |
| н45                                        | 492989.20     | 3228829.23 | 51 29 41.799             | 48   25.405  |
| н46                                        | 492934.26     | 3228827.25 | 51 29 40.020             | 48   25.343  |
| н47                                        | 492894.35     | 3228824.52 | 51 29 38.728             | 48   25.230  |
| н48                                        | 492844.43     | 3228821.60 | 51 29 37.112             | 48   25.115  |
| н49                                        | 492794.51     | 3228818.99 | 51 29 35.495             | 48   25.016  |
| н50                                        | 492754.58     | 3228815.95 | 51 29 34.202             | 48   24.888  |
| н51                                        | 492643.36     | 3228808.62 | 51 29 30.601             | 48   24.589  |
| н52                                        | 492639.26     | 3228859.86 | 51 29 30.491             | 48   27.247  |
| н53                                        | 492638.80     | 3228869.85 | 51 29 30.481             | 48   27.765  |
| н54                                        | 492630.40     | 3228979.55 | 51 29 30.259             | 48   33.457  |
| н55                                        | 492626.01     | 3229049.40 | 51 29 30.148             | 48   37.08   |
| н56                                        | 492609.67     | 3229268.81 | 51 29 29.719             | 48   48.463  |
| н57                                        | 492606.80     | 3229308.43 | 51 29 29.644             | 48   50.518  |

## Сведения об образуемых земельных участках

### I. Сведения о характерных точках грани образуемых земельных участков

Обозначение земельного участка: 64:13:000000:3818:3У4

Площадь земельного участка 37245 кв.м

| Обозначение<br>характерных точек<br>грани | Координаты, м |            | Система координат WGS 84 |              |
|-------------------------------------------|---------------|------------|--------------------------|--------------|
|                                           | X             | Y          | СШ,<br>° ' "             | ВД,<br>° ' " |
| 1                                         | 2             | 3          | 4                        | 5            |
| н58                                       | 492573.38     | 3229306.57 | 51 29 28.562             | 48   50.446  |
| н59                                       | 492574.14     | 3229296.32 | 51 29 28.582             | 48   49.914  |
| н60                                       | 492580.43     | 3229196.51 | 51 29 28.740             | 48   44.737  |
| н61                                       | 492582.46     | 3229156.57 | 51 29 28.788             | 48   42.665  |
| н62                                       | 492586.94     | 3229096.82 | 51 29 28.906             | 48   39.566  |
| н63                                       | 492585.68     | 3229086.69 | 51 29 28.860             | 48   39.042  |
| н64                                       | 492587.74     | 3229056.57 | 51 29 28.914             | 48   37.479  |
| н65                                       | 492590.70     | 3229046.74 | 51 29 29.005             | 48   36.967  |
| н66                                       | 492597.59     | 3228957.12 | 51 29 29.187             | 48   32.318  |
| н67                                       | 492598.12     | 3228947.15 | 51 29 29.20              | 48   31.801  |
| н68                                       | 492598.76     | 3228936.46 | 51 29 29.216             | 48   31.246  |
| н69                                       | 492585.83     | 3228934.41 | 51 29 28.796             | 48   31.15   |
| н70                                       | 492588.68     | 3228899.77 | 51 29 28.873             | 48   29.352  |
| н71                                       | 492601.14     | 3228900.14 | 51 29 29.276             | 48   29.362  |
| н72                                       | 492604.17     | 3228857.33 | 51 29 29.355             | 48   27.142  |
| н73                                       | 492609.01     | 3228797.54 | 51 29 29.484             | 48   24.039  |
| н74                                       | 492615.17     | 3228697.81 | 51 29 29.638             | 48   18.866  |
| н75                                       | 492614.32     | 3228689.81 | 51 29 29.607             | 48   18.452  |
| н21                                       | 492638.05     | 3228690.47 | 51 29 30.375             | 48   18.469  |